

教育部教師諮商輔導支持中心 110 年宣導紓壓團體實施計畫

壹、依據：

- 一、高級中等以下學校教師諮商輔導支持體系設立辦法。
- 二、教育部教師諮商輔導支持中心設置要點。

貳、目的：

- 一、促進與維護高級中等以下學校教師心理健康。
- 二、增加對於教師支持輔助，並提升教師對其工作之勝任能力。
- 三、提供教師全人成長、自我探索與關係整合之諮商輔導服務。

參、辦理單位：

- 一、主辦單位：教育部。
- 二、承辦單位：教育部教師諮商輔導支持中心（以下稱教支中心）。

肆、宣導紓壓團體簡介：

宣導紓壓團體是教支中心特別為教師們所設計的單次紓壓團體方案，其內容為 3 小時之心理體驗活動及教支中心相關服務與資源介紹。宣導紓壓團體共分五大主題：生涯意義、教師專業、職場人際、職家平衡與身心健康，希冀藉由中心篩選與培訓之資深專業合作講師的帶領，提升教師對其工作之勝任感與滿意度。

伍、申請對象與場數：

教育部所屬高級中等以下學校得申請辦理，預計提供 60 場次（每校以一場為原則）。



陸、補助原則、辦理程序與申請文件：

一、補助原則：

- (一) 參與人數：一場次成員至少 15 位 (以 15-40 人為原則) ，達 25 位以上或跨校/區辦理者優先補助。
- (二) 指定主題與講師：限本中心提供之宣導紓壓團體五大主題與特聘專業合作講師 (請見附件三) ；如有特殊需求，經教支中心核准者，不在此限。
- (三) 指定補助經費項目：講師鐘點費 3 節、講師交通費 (上限 1,650 元，但離島或偏遠地區不在此限，核實報銷)、材料費 (每人上限 100 元，每場次上限 3000 元，核實報銷) 。

二、辦理程序：

- (一) 申請流程：詳見附件一。
- (二) 申請與收件：自本實施計畫公告後，於團體辦理日至少一個月前申請 (最遲需於當年 11 月 15 日前完成) 。由各校將完成核章之申請表電子檔寄至 tcare_exe@ntnu.edu.tw。逾時或經費用罄，恕不補助。
- (三) 受理與審查：本中心依照送達時間排序審查；申請表資料不全或錯誤者，不予以補助。
- (四) 核定：審查通過後，將以電子信件通知申請學校並提供相關表單與核銷文件。

三、申請文件下載：

請掃右方 QRcode 或點選雲端網址：<https://reurl.cc/V3WnpA>

柒、經費來源、核銷及請撥：

一、經費來源：相關經費由教育部國民及學前教育署委辦款項下支應。

二、經費核銷：

(一) 本中心補助經費專款專用，並依本中心核銷作業要點與範例說明之規定辦理。

(二) 獲核定補助之學校，應於活動結束後兩週內，提供下列文件向本中心進行核銷：

1. 簽到表正本。
2. 來回交通票據正本並請講師於票據上簽名。
3. 材料費收據或發票原始憑證。
4. 成果報告表電子檔。

以上第 1 項至第 3 項須以郵寄掛號寄回，第 4 項則寄電子檔即可。逾期將影響撥款時間，請務必按時完成。

三、經費請撥：

(一) 核銷期限內完成核銷作業並符合相關規定者，本中心約於 1.5 個月撥款。

(二) 最遲須於當年 11 月 30 日前送達核銷文件；若未按時核銷，將影響次年度申請資格，嚴重者可能無法核撥相關款項。

捌、注意事項：

一、依據教育部教師諮商輔導支持中心設置要點第七項，本中心服務將不提供任何形式的證明文件與時數；本中心所提供之教師諮商輔導支持活動，以教師自願參加為主。

二、報名教師若有任一下列情事，將無法提供服務；經查證後，一律取消參與資格：

1. 經學校性別平等教育委員會調查屬實之校園性別事件行為人。
2. 經防制校園霸凌因應小組調查屬實之校園霸凌事件行為人。

3. 進入解聘、不續聘或終局停聘處理程序中之教師。

玖、聯絡窗口：

教育部教師諮商輔導支持中心 郭慧婷 專任諮商心理師

電話：(02)2321-1786 或(02)7749-3775，電子信箱：tcare_exe@ntnu.edu.tw

拾、其他：

一、活動辦理依中央疫情指揮中心最新公告作業，參與人員需配合相關防疫規範與措施。

二、如遇颱風或重大天災，將配合行政院人事行政總處公告辦理。

三、本計畫若有未盡事宜，將另行公告補充之。

附件一、申請流程圖

教育部教師諮商輔導支持中心教師宣導紓壓團體申請流程圖

本流程已於110年2月24日教支中心會議正式通過

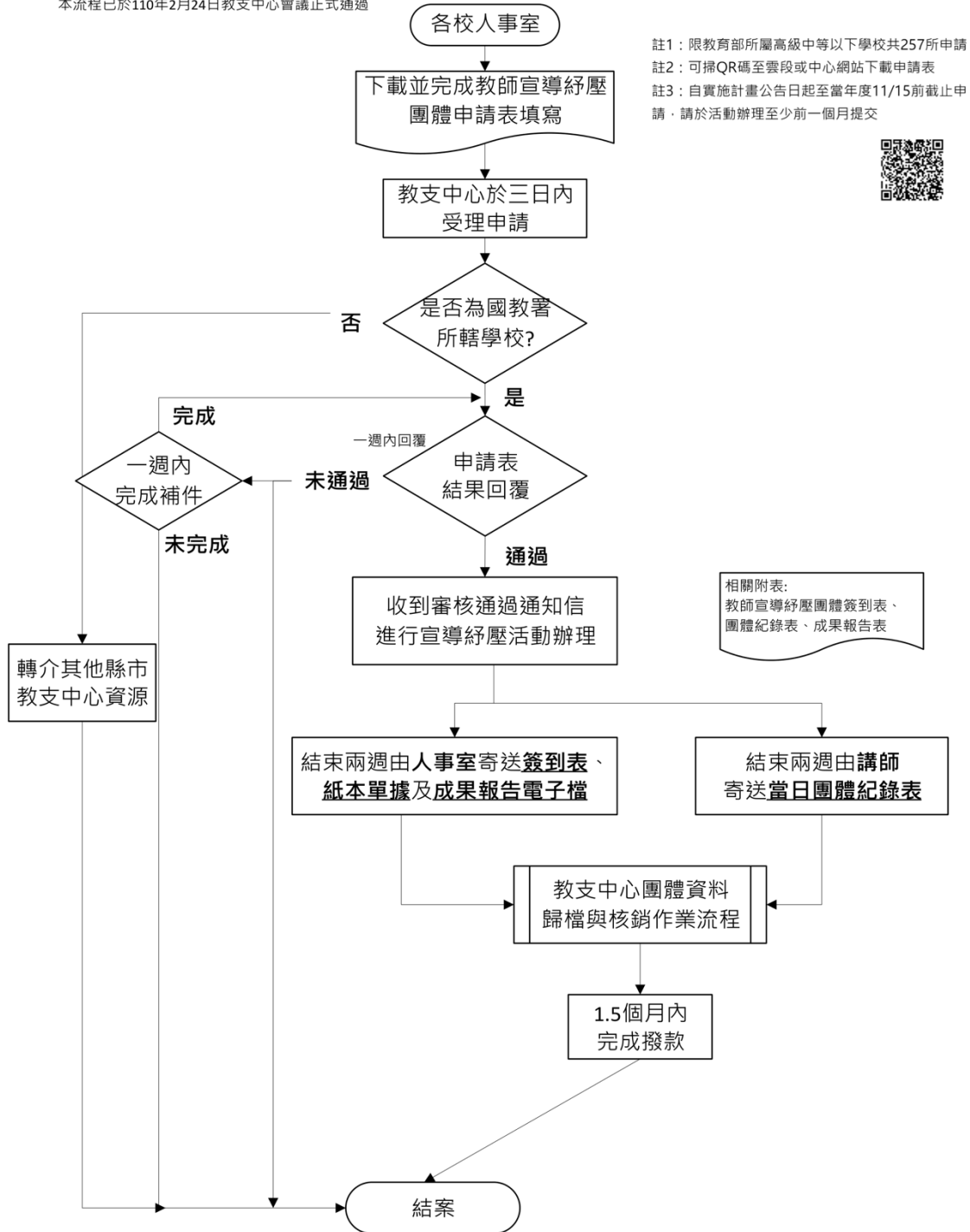

附件二、申請表 (此為圖示，檔案請至雲端<https://reurl.cc/V3WnpA>下載)

教育部教師諮商輔導支持中心
教師宣導紓壓團體 人事室申請表

申請學校全名	國立可愛高中		編號	(由中心填寫)
學校所在縣市	基隆市	申請學校地址	基隆市可愛路 1 號	
申請人	林小美	電 話	02-2321-1786	
職稱	組員	聯 絡 信 箱	mei@ntnu.edu.tw	
預計辦理日期及時段 (每團 3 小時)	2021 年 5 月 12 日 (左框請填入「YYYY 年/MM 月/DD 日」) 上午 09:00-12:00(左框請填入「O 點 O 分至 O 點 O 分」)			
紓壓主題主類別	A、生涯意義 (請下拉選擇，共有五大主題)			
紓壓主題次類別	A-1生涯發展與規劃 (可依照教師需求選擇/亦可從中心網站瀏覽欲邀請講師規劃之次類別)			
紓壓活動名稱	「不是正向思考的正念減壓法」如何運用正念於壓力調適 (格式需包含「主標題」—副標題)			
講師姓名	王心怡 臨床心理師			
參加人數	15 人(達 25 人或跨校/區 優先開團)	預計辦理場所	團諮室 (請自行填入，如：會議室/ 視聽教室/團諮室等)	
跨校/區	<input type="checkbox"/> 否			
聯合辦理	<input checked="" type="checkbox"/> 是，其他參與學校 1 間：基隆女中(請逐項列出學校並用頓號分隔)			

經費預算表

經費項目		單價 (元)	單位	數量	總價(元)	核銷注意事項	經費 來源
業務費	講座鐘點費	2,000	節	3	6,000	1. 外聘國內專家學者每節上限 2,000 元，每團最高補助 3 節。 2. 檢附 <u>簽到表</u> 核實報支。	教支中心
	國內旅費		趟	1	同左	1. 講師交通費來回上限為 1,650 元，偏遠或離島學校不在此限。 2. 中心團體合作之專業人員為主，限大眾運輸工具； <u>自行駕車者，得依該路段之公民營汽車票價報支。</u> 3. 檢附票據核實報支； <u>網路下載之購票證明需搭乘者簽名。</u>	教支中心
	教材費		式	1	同左	1. 檢附發票或收據核實報支(收據需提供材料明細)，每人 100 元為原則，每場 3000 元上限。 2. 檢附講師課程表與教材清單與用途說明	教支中心

合計	元	
<p>送出前請確認：</p> <p><input type="checkbox"/> 1.參加人數達 15 人以上 (達 25 人以上及跨校/區共同辦理優先開團)。</p> <p><input type="checkbox"/> 2.至少於辦理日期<u>一個月</u>前提出申請。</p> <p><input type="checkbox"/> 3.講師須為中心合作夥伴(請參考附件三)，承辦人已自行與講師聯繫並確認相關事項(主題/時間/場地/材料等)。</p>		
<p>校內用印欄位</p>		
<p>承辦人：</p>	<p>單位主管：</p>	<p>校長：</p>

註 1：請完成校內核章程序後，將(1)已核章申請表掃描檔 (2)申請表 word 檔一併寄至教支中心 tcare_exe@ntnu.edu.tw (信件標題：110 年教支中心教師紓壓團體申請_學校全名)。

註 2：中心於收到三個工作日內完成受理申請，待收到正式通知「審核通過通知信」並「下載相關表單」後，方可進行辦理。

以五大主題類別及次類別檢索

主題類別	主題次類別	團體主題名稱 (帶領者)
A. 生涯意義	A-1 生涯發展與規劃	<ul style="list-style-type: none"> 當老師的你，感到幸福嗎？——生涯探索與角色認同 (陳莉芹) 【北、中、南、東】
	A-3 專業認同	<ul style="list-style-type: none"> 當老師的你，感到幸福嗎？——生涯探索與角色認同 (陳莉芹) 【北、中、南、東】
	A-5 工作投入與意義感	<ul style="list-style-type: none"> 我到底要怎麼教 (說) ？你才能好好學！——談工作投入與意義感 (陳淑慧) 【南】 當老師的你，感到幸福嗎？——生涯探索與角色認同 (陳莉芹) 【北、中、南、東】 如何在變動的時代找到生涯利基——談教師的生涯意義 (黃珮書) 【中、南】 開創人生的藍海——追尋自我的旅程 (劉經偉) 【中、南】
B. 教師專業	B-1 教學專業	<ul style="list-style-type: none"> 新世代心議題——教室裡常見的學生問題 (陳莉芹) 【北、中、南、東】
	B-2 學生輔導與管教	<ul style="list-style-type: none"> 讀懂情緒障礙學生的心——認識情緒障礙學生特徵與其輔導策略 (王心怡) 【中】 為自己出征——談如何引導學生從專注到自主學習 (楊文麗) 【北、中】
	B-3 師生關係	<ul style="list-style-type: none"> 新世代心議題——教室裡常見的學生問題 (陳莉芹) 【北、中、南、東】 不是教師，而是教練！——談教師專業的改變 (黃珮書) 【中、南】
	B-5 親師溝通	<ul style="list-style-type: none"> 與家長溝通的十八般武藝——親師同盟關係 (羅明榮) 【北】
C. 職場人際	C-1 同事關係	<ul style="list-style-type: none"> 進擊的距人：學校職場的人際距離，難道只能接受或放下？——探討受到資歷、能力、期待、處事態度等因素影響與發展新的可能性 (葉冠伶) 【中】 活泉森林——創造優質的團隊合作 (劉經偉) 【中、南】 「你好 我也好」——人際溝通成長團體 (劉慧華) 【北】
D. 職家平衡	D-1 親職教養	<ul style="list-style-type: none"> 正念教養學——當個正念教養的父母 (王心怡) 【中】 聽孩子的聲音——親子關係治療入門篇 (羅明榮) 【北】

	D-2 夫妻/伴侶親密關係	<ul style="list-style-type: none"> ◆ 關係煉金術——滋養自己，也滋養關係 (陳怡婷) 【北、東】
	D-3 家人關係	<ul style="list-style-type: none"> ◆ 關係療癒力——累積愛的資本 (劉經偉) 【中、南】
E. 身心平衡	E-1 情緒管理	<ul style="list-style-type: none"> ◆ 你今天情緒了沒？——與情緒共舞：談情緒的覺察與管理 (陳淑慧) 【南】 ◆ 情緒使用手冊——情緒管理與壓力調適 (陳莉芹) 【北、中、南、東】 ◆ 負能量爆表怎麼辦？——走出情緒的迷宮 (賴怡霖) 【中】
	E-2 壓力調適	<ul style="list-style-type: none"> ◆ 不是正向思考的正念減壓法——如何運用正念於壓力調適 (王心怡) 【中】 ◆ 天天是好日——身心安頓自然流轉 (朱士忻) 【北、東】 ◆ 親子關係大心法——陪伴與愛 (吳慧美) 【中、南】 ◆ 傾聽內心的聲音——在身心平衡中找到內在力量 (陳怡婷) 【北、東】 ◆ 抖落身心的壓力花——啟動身體自動減壓的樞紐 (陳素晴) 【中】 ◆ 情緒使用手冊——情緒管理與壓力調適 (陳莉芹) 【北、中、南、東】 ◆ 教師如何自我照顧——談教師的情緒與壓力調適 (黃珮書) 【中、南】 ◆ 路不轉，人轉！——壓力調適 DIY (楊文麗) 【北、中】 ◆ 我與壓力的距離——學習覺察自我壓力與舒壓體驗 (葉明哲) 【南】 ◆ 「轉換心情再出發」——重新得力身心梳理團體 (劉慧華) 【北】 ◆ 壓力在哪裡？——學習自我壓力評估並找到最適之舒解方法 (賴幸瑜) 【中】 ◆ 與身心對話——解碼從「壓力」到「動力」的秘密 (賴怡霖) 【中】 ◆ 心靈 x 藝術 x 身體——藝術自我陪伴與照顧 (羅明榮) 【北】

以專業人員檢索 (依姓氏筆劃排列)

王心怡	服務縣市	中區 臺中市、彰化縣、南投縣
	專業證照	臨床心理師 (心理字第 000347 號)
	專長主題	身心平衡、職家平衡、教師專業
	專長領域	正念認知治療/正念減壓、情緒調節/管理
	聯絡方式	sywang@mind-cultivating.com / 0905200022 / 04-24711289
朱士炘	服務縣市	北區 宜蘭縣、基隆市、臺北市、新北市、桃園市、新竹市、新竹縣、 金門縣、澎湖縣、連江縣 東區 花蓮縣、臺東縣
	專業證照	諮商心理師 (諮心字第 002966 號)
	專長主題	身心平衡
	專長領域	社會心理學、認知心理學、青少年心理學
	聯絡方式	rebecca5126@gmail.com / 0935500797
吳慧美	服務縣市	中區 雲林縣 南區 嘉義市、嘉義縣、臺南市、高雄市
	專業證照	諮商心理師 (諮心字第 002732 號)
	專長主題	身心平衡
	專長領域	家族治療、系統合作、親職教育
	聯絡方式	sohoswr@gmail.com / 0928571215

陳怡婷	服務縣市	<div style="border: 1px solid black; display: inline-block; padding: 2px;">北區</div> 宜蘭縣、基隆市 <div style="border: 1px solid black; display: inline-block; padding: 2px;">東區</div> 花蓮縣
	專業證照	諮商心理師 (諮心字第 000257 號)
	專長主題	身心平衡、職家平衡
	專長領域	情緒壓力調適、親密關係經營、正向生活
	聯絡方式	dr.morgenlicht@gmail.com / 0987070657 (需留言)
陳素晴	服務縣市	<div style="border: 1px solid black; display: inline-block; padding: 2px;">中區</div> 苗栗縣、臺中市、彰化縣、南投縣
	專業證照	諮商心理師 (諮心字第 002080 號)
	專長主題	身心平衡
	專長領域	情緒壓力管理、職場人際、身心整合工作
	聯絡方式	soulstudy@gmail.com / 0934041956
陳淑慧	服務縣市	<div style="border: 1px solid black; display: inline-block; padding: 2px;">南區</div> 臺南市、屏東縣
	專業證照	諮商心理師 (諮心字第 002196 號)
	專長主題	身心平衡、生涯意義
	專長領域	親子溝通、成人
	聯絡方式	tnchsh313@gmail.com
陳莉芹	服務縣市	<div style="border: 1px solid black; display: inline-block; padding: 2px;">北區</div> 基隆市、臺北市、新北市、桃園市、新竹市、 金門縣、澎湖縣、連江縣
		<div style="border: 1px solid black; display: inline-block; padding: 2px;">中區</div> 臺中市

		<input type="checkbox"/> 南區 臺南市 <input type="checkbox"/> 東區 花蓮縣、臺東縣
	專業證照	諮商心理師 (諮心字第 001198 號)
	專長主題	身心平衡、教師專業、生涯意義
	專長領域	情緒與壓力因應、親職關係、生涯諮詢
	聯絡方式	liching0801@gmail.com
黃珮書	服務縣市	<input type="checkbox"/> 中區 雲林縣 <input type="checkbox"/> 南區 嘉義市、嘉義縣
	專業證照	諮商心理師 (諮心字第 000164 號)
	專長主題	生涯意義、身心平衡、教師專業
	專長領域	藝術治療、沙盤治療、情緒與壓力調適
	聯絡方式	sophie.huang38@gmail.com / 0922418165
楊文麗	服務縣市	<input type="checkbox"/> 北區 宜蘭縣、基隆市、臺北市、新北市、桃園市、新竹市、新竹縣 <input type="checkbox"/> 中區 苗栗縣、臺中市、彰化縣
	專業證照	諮商心理師 (諮心字第 000526 號)
	專長主題	身心平衡、教師專業
	專長領域	生涯發展、放鬆訓練、親職教育
	聯絡方式	wenlee2889@yahoo.com.tw / 0936454763
葉明哲	服務縣市	<input type="checkbox"/> 南區 臺南市、高雄市、屏東縣

	專業證照	諮商心理師 (諮心字第 000879 號)
	專長主題	身心平衡
	專長領域	壓力管理、情緒管理、人際溝通
	聯絡方式	yehjer915@gmail.com
葉冠伶	服務縣市	<input type="checkbox"/> 中區 臺中市
	專業證照	諮商心理師 (諮心字第 001366 號)
	專長主題	職場人際
	專長領域	藝術治療、團體動力、多元性別
	聯絡方式	joypacobo@gmail.com / 0963814927
劉經偉	服務縣市	<input type="checkbox"/> 中區 彰化縣、雲林縣
		<input type="checkbox"/> 南區 嘉義市、嘉義縣、臺南市、高雄市
	專業證照	諮商心理師 (諮心字第 002558 號)
	專長主題	職場人際、生涯意義、職家平衡
	專長領域	婚姻家族、正向心理學、親職教養
	聯絡方式	sephiroth7079@gmail.com / 0986027079
劉慧華	服務縣市	<input type="checkbox"/> 北區 宜蘭縣、基隆市、臺北市、新北市、桃園市、新竹市、新竹縣、金門縣、澎湖縣、連江縣
	專業證照	諮商心理師 (諮心字第 000531 號)
	專長主題	身心平衡、職場人際

	專長領域	安心紓壓、人際及親密關係經營、生涯規劃
	聯絡方式	levanew110@gmail.com / 0913134888
賴幸瑜	服務縣市	中區 苗栗縣、臺中市、彰化縣
	專業證照	諮商心理師 (諮心字第 001019 號)
	專長主題	身心平衡
	專長領域	情緒壓力議題、家族治療
	聯絡方式	hsingyulai@gmail.com / 0913037019
賴怡霖	服務縣市	中區 苗栗縣、臺中市、彰化縣、南投縣
	專業證照	諮商心理師 (諮心字第 001045 號)
	專長主題	身心平衡
	專長領域	自我照顧、生涯探索、人際關係
	聯絡方式	yllai0510@gmail.com / 04-23267337
羅明榮	服務縣市	北區 宜蘭縣、基隆市、臺北市、新北市、桃園市、新竹市、 金門縣、澎湖縣、連江縣
	專業證照	諮商心理師 (諮心字第 001966 號)
	專長主題	身心平衡、職家平衡、教師專業
	專長領域	藝術治療、親職教育、自我照顧與陪伴
	聯絡方式	iamminna127@gmail.com / 0958309960